



Ministerio de
HACIENDA

 **GOBIERNO
NACIONAL**

*Paraguay
de la gente*

BOLETÍN DE COMERCIO EXTERIOR (BCE) 1994-2021

MINISTERIO DE HACIENDA

Subsecretaría de Estado de Economía

DIRECCIÓN DE INTEGRACIÓN

DEPARTAMENTO DE ESTRATEGIAS COMERCIALES E INTEGRACIÓN (DECI)





Ministerio de
HACIENDA

 **GOBIERNO
NACIONAL**

*Paraguay
de la gente*

Autoridades & Staff

Oscar Llamosas

Ministro

Ministerio de Hacienda

Iván Haas

Viceministro

Subsecretaría de Estado de Economía

Roberto E. Mernes Rabl

Director

Dirección de Integración

Equipo Técnico

Melissa González

Mónica Lacarrubba



Ministerio de
HACIENDA

 **GOBIERNO
NACIONAL**

*Paraguay
de la gente*

SERIE DE COMERCIO EXTERIOR DEL PARAGUAY PERIODO 1994-2021



Gráfico N°1: Evolución del Comercio Total 1994–2021 (en millones de USD)

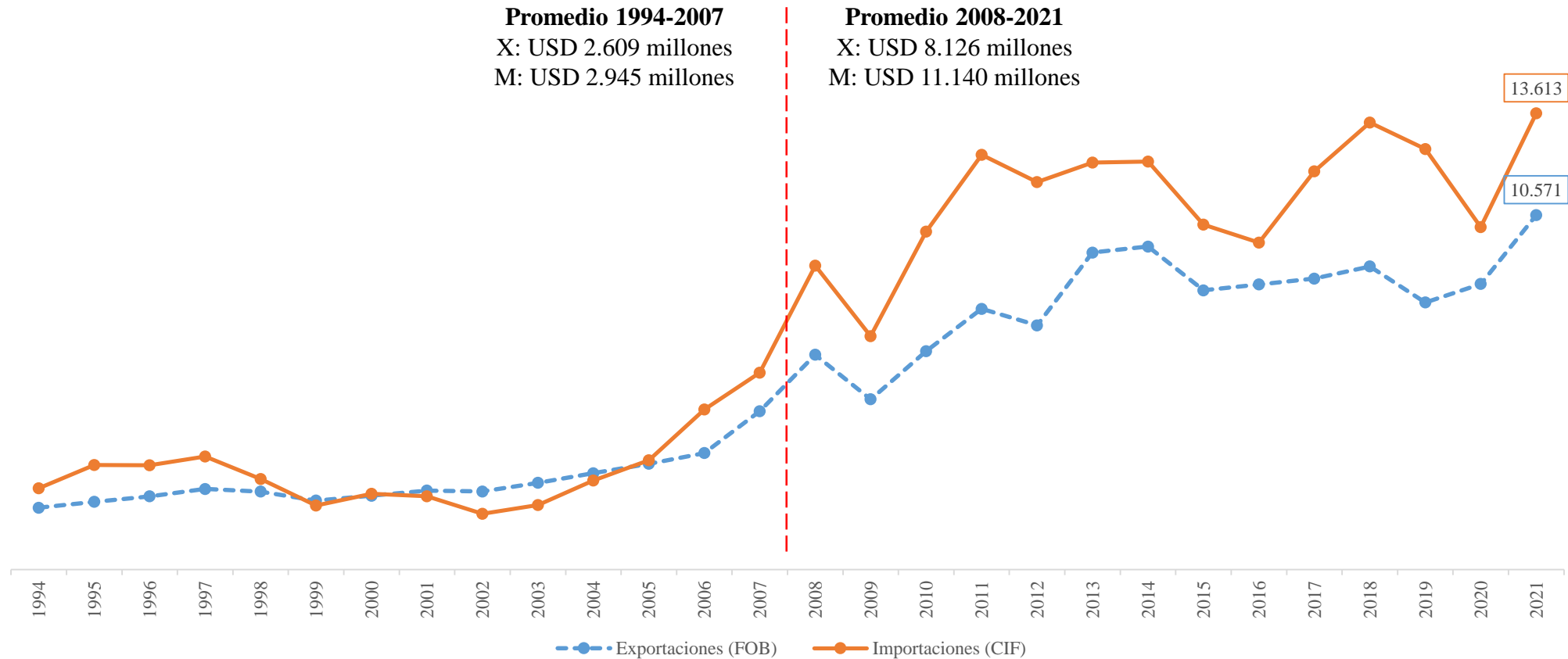

Fuente: DECI-DI, con datos del BCP para el periodo 1994-2021.

Nota: Exportaciones e Importaciones registradas. Se excluye las reexportaciones, otras exportaciones y las otras importaciones asentadas en la cuenta de bienes de la balanza de pagos.



Gráfico N°2: Comercio con el MERCOSUR / Comercio Total 1994–2021 (en porcentaje promedio)

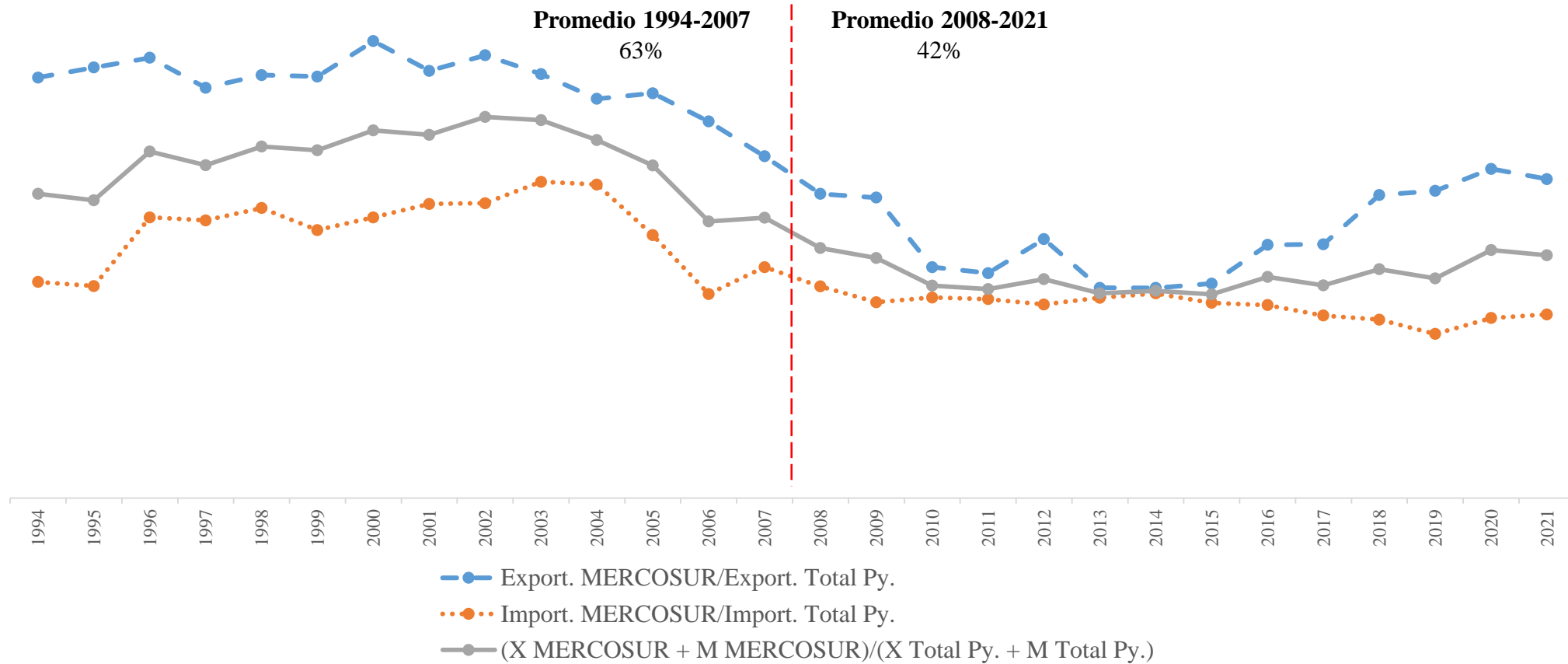

Fuente: DECI-DI, con datos del BCP para el periodo 1994-2021.

Nota: MERCOSUR: Argentina, Brasil, Paraguay y Uruguay.
X (Exportaciones) y M (Importaciones).



Gráfico N°3: Evolución del Comercio con el MERCOSUR 1994–2021 (en millones de USD)

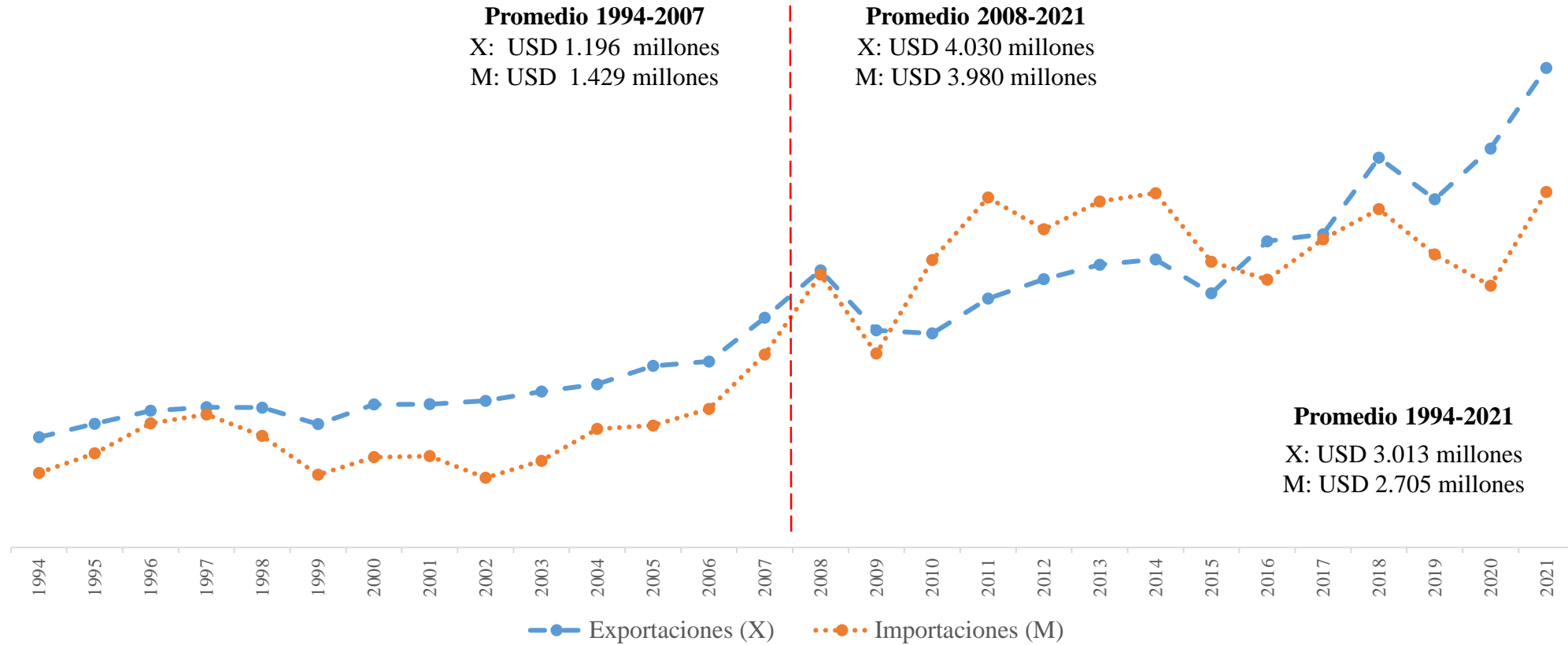

Fuente: Elaboración propia del DECI-DI, con datos del BCP para el periodo 1994-2021.

Nota: MERCOSUR: Argentina, Brasil, Paraguay y Uruguay.

Se consideran las exportaciones e importaciones registradas.



Gráfico N°4: Exportaciones por niveles de procesamiento 1994–2021

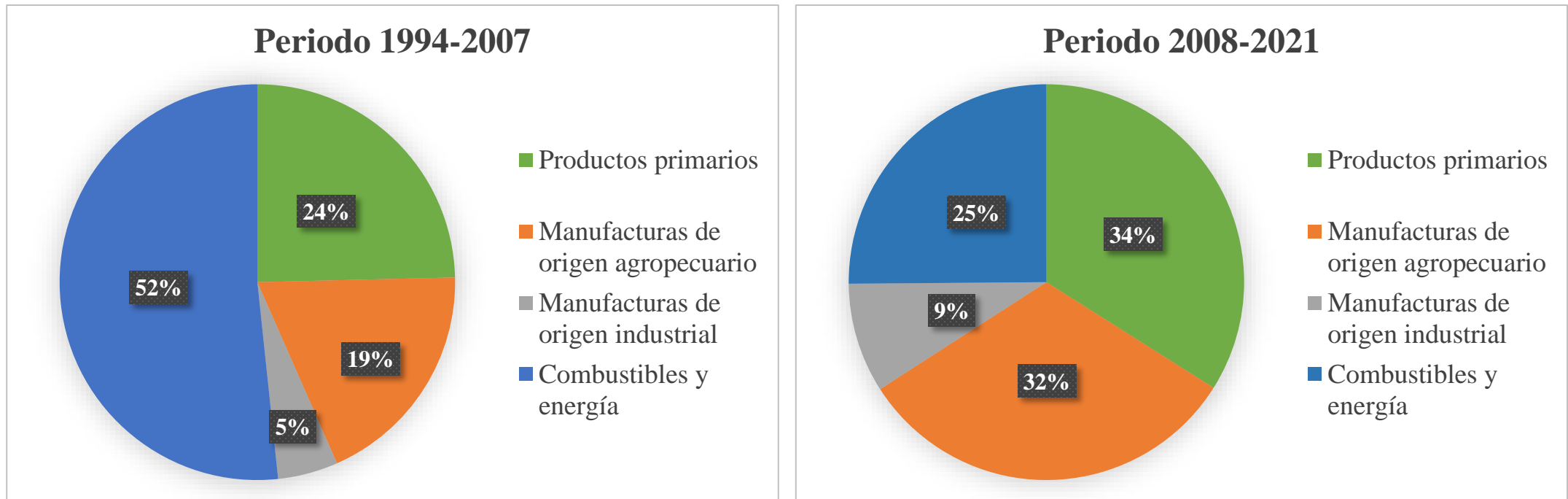

Fuente: Elaboración propia del DECI-DI, con datos del BCP para el periodo 1994-2021.



Gráfico N°5: Exportaciones por niveles de procesamiento – Sub productos 1994–2021 (millones de USD FOB promedio)

Productos primarios

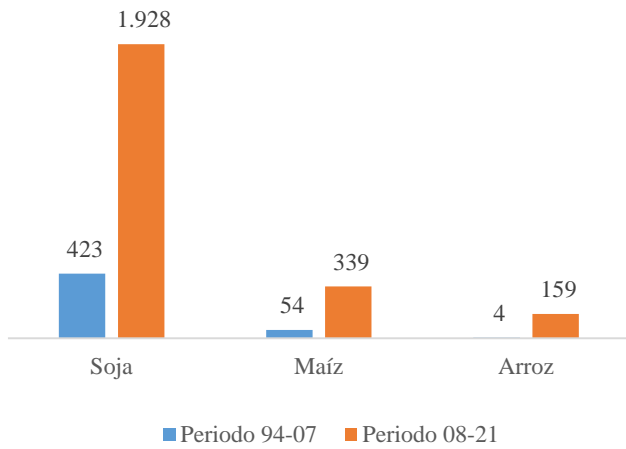

MOA

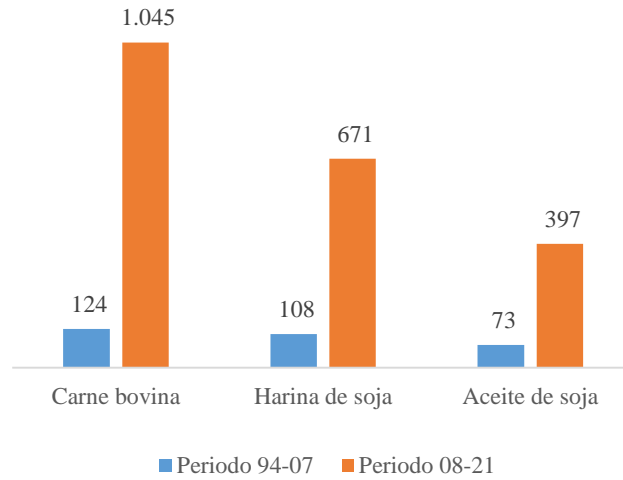

MOI

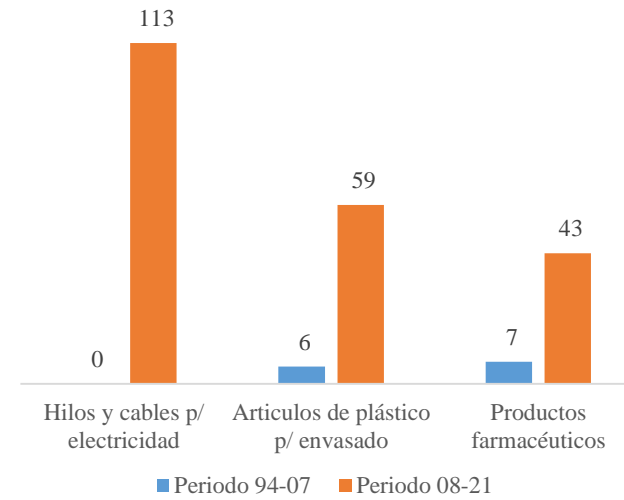

Energía eléctrica

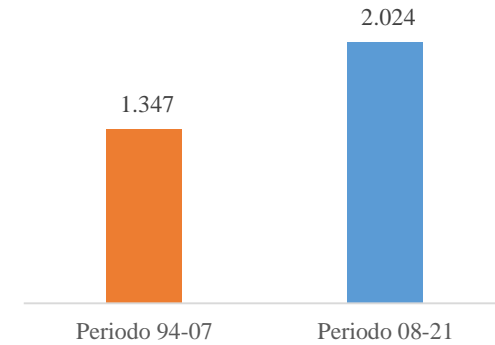

Fuente: Elaboración propia del DECI-DI, con datos del BCP para el periodo 1994-2021.

Nota: MOI: Manufactura de origen industrial

MOA: Manufactura de origen agropecuario



Tabla N°1: Evolución de las Exportaciones
según periodos y productos
(en millones de USD FOB y en porcentaje)

Ranking	Productos	Promedio 1994-2007	
		USD en millones	% de participación
1	Energía eléctrica	1.347	52%
2	Semillas de soja	423	16%
3	Carne bovina	124	5%
4	Harina de soja	108	4%
5	Fibras de algodón	96	4%
6	Aceite de soja	73	3%
7	Maíz	54	2%
8	Pieles y cueros	52	2%
9	Tablillas de madera	31	1%
10	Trigo	23	1%
	Los demás	277	11%

Fuente: Elaboración propia del DECI-DI, con datos del BCP para el periodo 1994-2007.

Ranking	Productos	Promedio 2008-2021*	
		USD en millones	% de participación
1	Energía eléctrica	2.024	25%
2	Semillas de soja	1.928	24%
3	Carne bovina	1.045	13%
4	Harina de soja	671	8%
5	Aceite de soja	397	5%
6	Maíz	339	4%
7	Arroz	159	2%
8	Trigo	144	2%
9	Hilos y cables p/ electricidad	113	1%
10	Pieles y cueros	100	1%
	Los demás	1.203	15%

Fuente: Elaboración propia del DECI-DI, con datos del BCP para el periodo 2008-2021.

Nota: (*) Cifras preliminares.



Gráfico N°6: Diversificación de Comercio Exterior¹ 1994-2021 (en unidades)

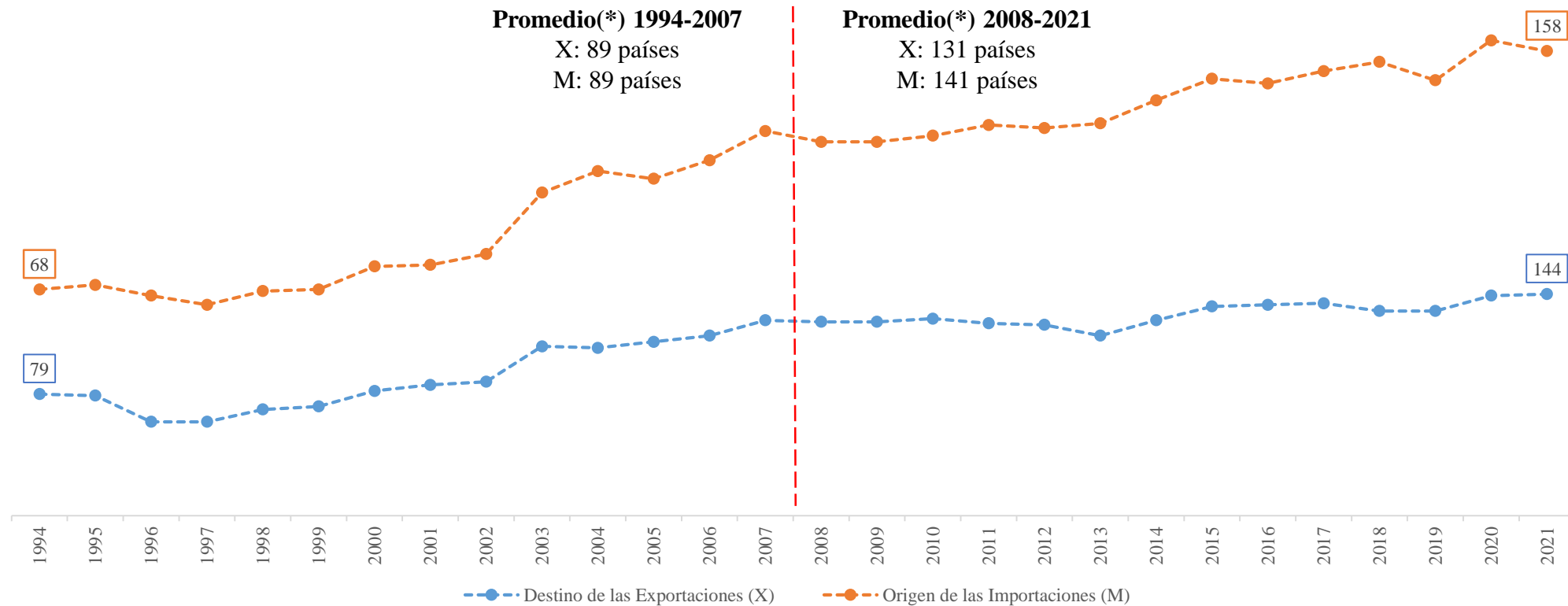

Fuente: Elaboración propia del DECI-DI, con datos del BCP para el periodo 1994-2021.

Nota: (*) Cantidad promedio de países a quienes exportamos y de quienes importamos, en un periodo.

Las importaciones hacen referencia a bienes registrados por la Dirección Nacional de Aduanas (DNA).

¹ Crimea y Corea del Norte no se encuentran en la base de datos del BCP, lo cual significa que en el periodo 1994-2021 no hubo comercio bilateral entre ambos países con Paraguay.



Gráfico N°7: Cotización promedio de la soja y sus subproductos 1994-2021 (en USD/Tonelada)

Promedio 1994-2007

Granos: USD 230
Aceite: USD 518
Harina: USD 192

Promedio 2008-2021

Granos: USD 415
Aceite: USD 889
Harina: USD 366

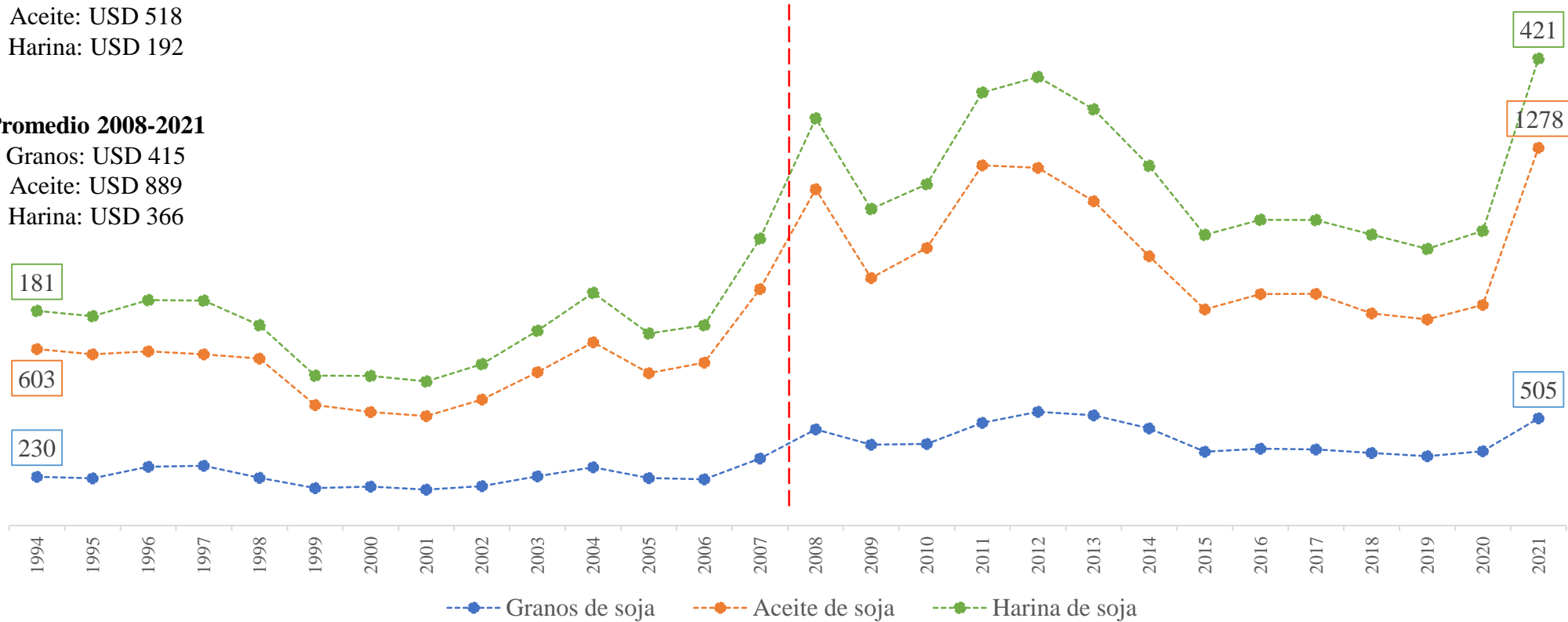

Fuente: Elaboración propia del DECI-DI, con datos del BCP para el periodo 1994-2021.



Gráfico N°8: Cotización promedio anual de la carne vacuna 1994-2021 (en USD/Tonelada)

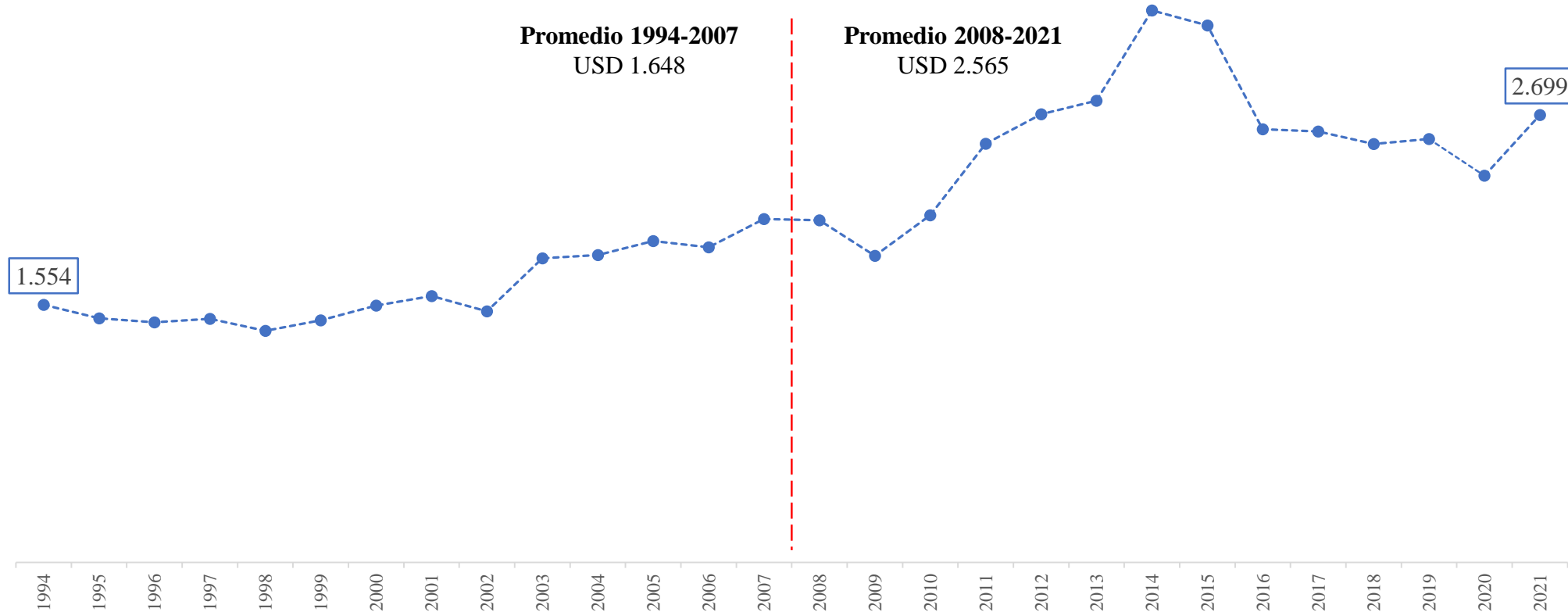

Fuente: Elaboración propia del DECI-DI, con datos del BCP para el periodo 1994-2021.



Ministerio de
HACIENDA

 **GOBIERNO
NACIONAL**

*Paraguay
de la gente*

COMERCIO EXTERIOR PARAGUAYO

Enero a Diciembre

2021



Cuadro N°1: Macro Datos del Sector Externo Paraguayo Enero a Diciembre 2021

Paraguay exportó a
144 países

Paraguay importó de
158 países

Saldo Comercial entre
Paraguay y el MERCOSUR de
USD 1.633 millones

Saldo Comercial entre
Paraguay y el mundo de
USD -3.042 millones

Fuente: Elaboración propia del DECI-DI, con datos del Reporte de Comercio Exterior (RCE) de Diciembre 2021, basado en la Serie Detallada de Comercio Exterior del BCP.



Cuadro N°2: Macro Datos del Sector Externo Paraguayo Enero a Diciembre 2021

Principales Destinos de Exportación	Principales Productos Exportados	Principales Orígenes de Importación	Principales Productos Importados
<ul style="list-style-type: none">• MERCOSUR (59,7%)• Asociados al MERCOSUR (12,1%)• Rusia (7,2%)	<ul style="list-style-type: none">• Granos de soja (28,1%)• Energía eléctrica (15,4%)• Carne bovina (14,8%)	<ul style="list-style-type: none">• MERCOSUR (34,4%)• China (30,0%)• T-MEC (9,0%)	<ul style="list-style-type: none">• Combustibles (11,9%)• Teléfonos inteligentes (8,5%)• Vehículos (3,4%)

Fuente: Elaboración propia del DECI-DI, con datos del Reporte de Comercio Exterior (RCE) de Diciembre 2021, basado en la Serie Detallada de Comercio Exterior del BCP.

Notas: MERCOSUR: Argentina, Brasil y Uruguay.

T-MEC: Tratado entre México, Estados Unidos y Canadá,



Grafico 9: Principales socios comerciales del Paraguay Enero-Diciembre 2021 Participación relativa (%) en el comercio global*

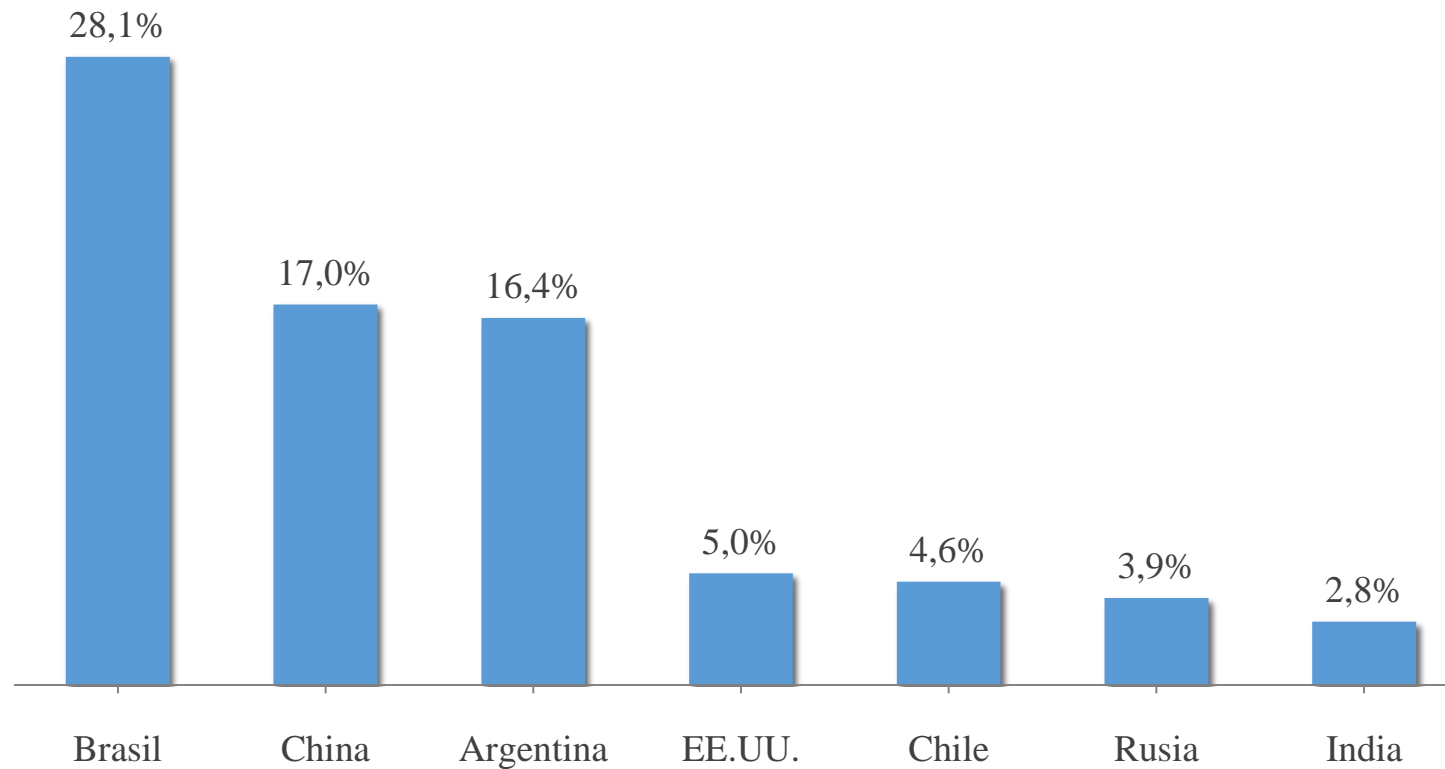

Fuente: DECI-DI, con datos del Reporte de Comercio Exterior (RCE) Diciembre 2021 del Ministerio de Hacienda.

Nota: (*) Comercio Global = Exportaciones registradas + Importaciones registradas



Grafico 10: Principales Orígenes y Destinos (porcentaje de participación) Año 2021

Destinos de exportación

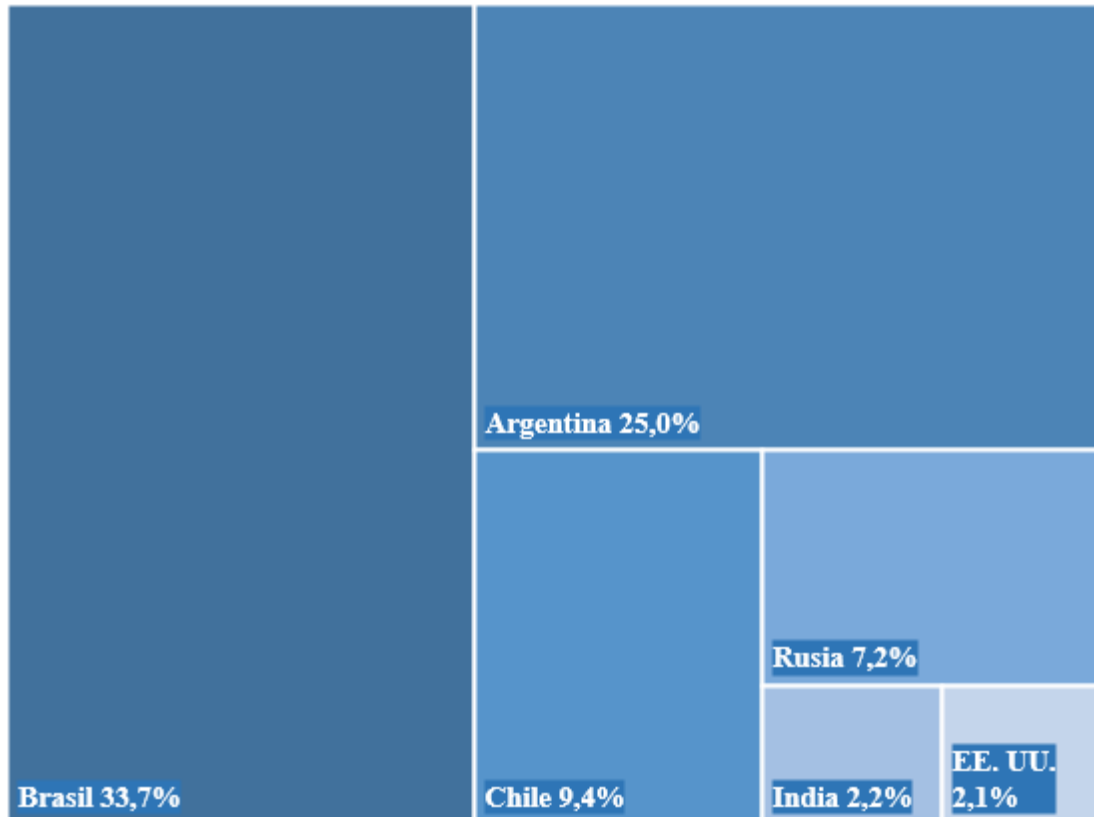

Orígenes de importación

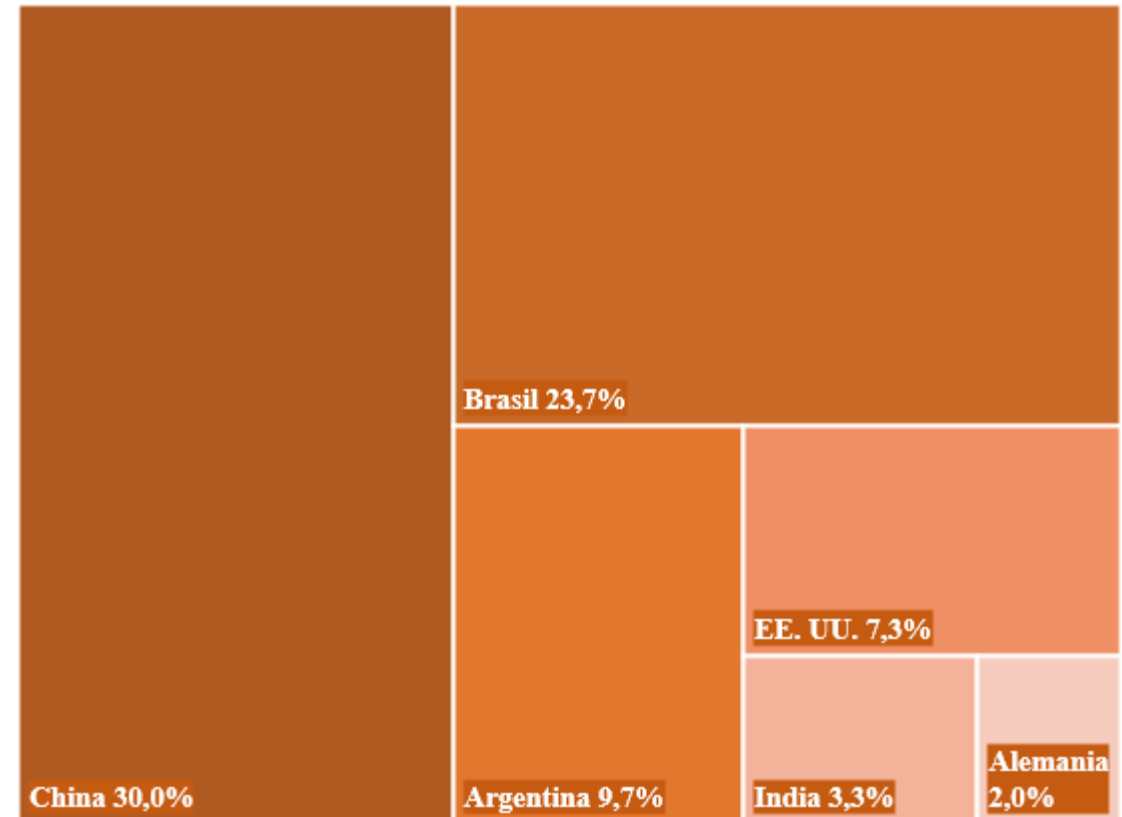

Fuente: DECI-DI, con datos del Reporte de Comercio Exterior (RCE) de Diciembre 2021 del Ministerio de Hacienda.



Gráfico N°11: Evolución de Exportaciones e Importaciones Acumuladas Año 2021 (en millones de USD*)

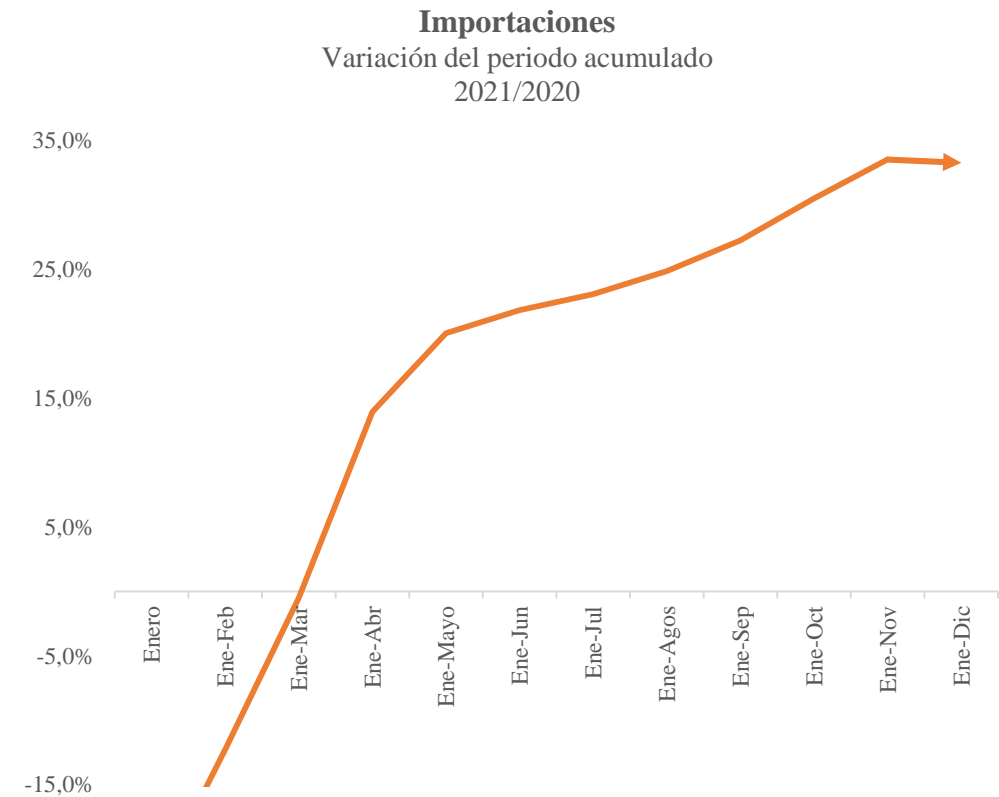
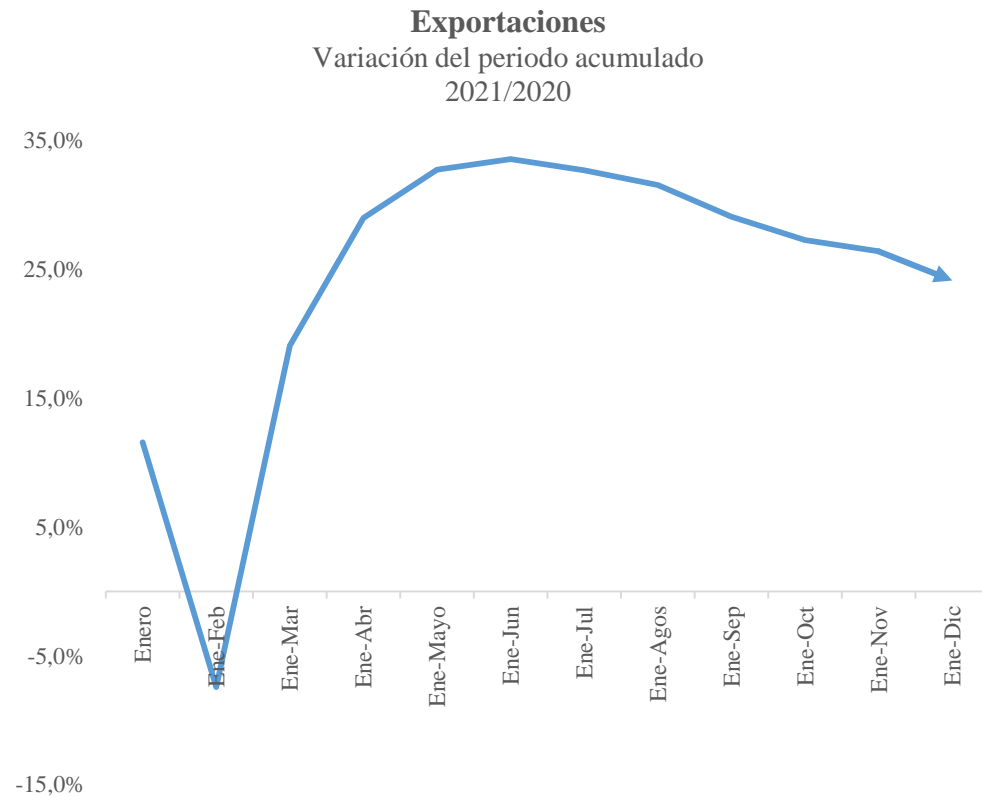

Fuente: DECI-DI, con datos de los Reportes de Comercio Exterior (RCE) del Ministerio de Hacienda

Nota: Se consideran las Exportaciones e Importaciones registradas

(*) USD FOB para las Exportaciones y USD CIF para las Importaciones.



Gráfico N°12: Evolución Mensual de Comercio Exterior y Balanza Comercial Año 2021 (en millones de USD*)

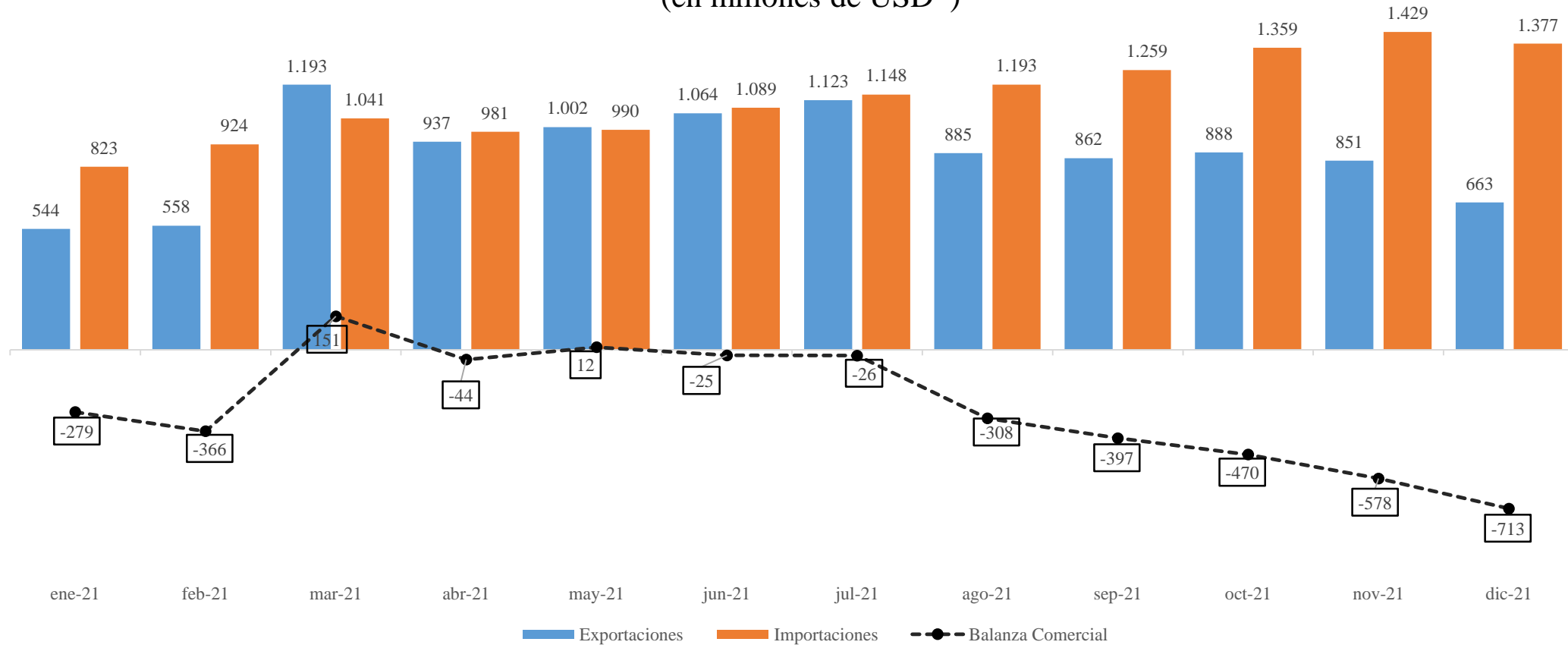

Fuente: DECI-DI, con datos de los Reportes de Comercio Exterior (RCE) del Ministerio de Hacienda

Nota: Se consideran las Exportaciones e Importaciones registradas

(*) USD FOB para las Exportaciones y USD CIF para las Importaciones.



Ministerio de
HACIENDA

 **GOBIERNO
NACIONAL**

*Paraguay
de la gente*

BOLETÍN DE COMERCIO EXTERIOR (BCE) 1994-2021

MINISTERIO DE HACIENDA

Subsecretaría de estado de economía

DIRECCIÓN DE INTEGRACIÓN

DEPARTAMENTO DE ESTRATEGIAS COMERCIALES E INTEGRACIÓN (DECI)